

Vážený zákazník,

od **1.1.2025** vstupuje do platnosti zmena zákona o DPH. Súčasťou tejto zmeny je zmena základnej sadzby DPH z 20% na **23%** a zavedenie dvoch znížených sadzieb na úrovni **19%** a **5%**.

Nižšie Vám odpovieme na niekoľko najčastejších otázok, ktoré vznikajú v súvislosti so zmenou DPH a nastavením v systéme.

Na záver je pripojený manuál ako viete zmenu vykonať priamo v systéme Assecosolutions HOREC. Manuál je rozdelený na dve časti. V prvej časti sa dozviete ako zmeniť DPH ak máte verziu nižšiu ako 24.04. V druhej časti je návod pre verziu 24.04., ktorá obsahuje novinky v systéme pre jednoduchší prechod na novú DPH.

Odpovede na najčastejšie otázky:

Q1. Od akého dátumu nastane zmena DPH?

A1. Zmena nastane od 1.1.2025. Od tohto dátumu je potrebné vystavovať doklady v zmenenej DPH.

Q2. Vykoná sa zmena v systéme automaticky?

A2. Zmena sa v systéme nevykoná automaticky. Je potrebné aby ste všetky nastavenia vykonali manuálne.

Q3. Je potrebné meniť sadzby DPH ak nie som platiteľom DPH?

A3. Ak nie ste platiteľom DPH tak sa Vás zmena zákona netýka a nie je potrebné aby ste menil nastavenia.

Q4. Potrebujem pre zmenu DPH mať najaktuálnejšiu verziu programu?

A4. Pre zmenu nastavení DPH postačuje verzia systému Assecosolutions HOREC 24.01..

Avšak, nová verzia s označením 24.04. obsahuje vylepšenia, ktoré Vám výrazne pomôžu uľahčiť prechod na nové DPH nastavenia. Dôležité je mať aktualizovanú verziu APM (AssecosolutionsPrintManager) na minimálnu verziu 5.0.

Q5. Potrebujem vykonať zmeny na fiškálnej tlačiarňi?

A5. Áno. Je potrebné aby ste mali aktualizovanú aj fiškálnu tlačiareň nakoľko tá zabezpečuje nové prepojenie na finančnú správu. Aktualizáciu vykoná Vaša servisná organizácia.

Q6. Akú sadzbu je potrebné nastaviť?

A6. Od 1.1.2025 bude zmena sadzieb nasledovná:



Q7. Ako viem na aké tovary a služby mám nastaviť správnu DPH?

A7. Nastavenie DPH podľa jednotlivých tovarov a služieb je plne na Vás na priložených linkách sú prílohy v ktorých sú spísané jednotlivé tovary a služby podľa DPH.

https://static.slov-lex.sk/pdf/prilohy/SK/ZZ/2004/222/20250101_5667774-2.pdf

https://static.slov-lex.sk/pdf/prilohy/SK/ZZ/2004/222/20250101_5667776-2.pdf

Q8. Môžem predávať po polnoci s pôvodnou DPH do ukončenia dňa?

A8. Systém Asseco HOREC umožňuje zmenu DPH vykonať pri vyúčtovaní účtu. Preto je možné aj po polnoci naťahovať položky ešte v nezmenenej sadzbe DPH. Následne sadzbu DPH zmeníte pri vyúčtovaní účtu.

Zmena DPH v systéme Asseco HOREC

Postup ako vykonať zmenu nastavení DPH v systéme **Asseco HOREC vo verzii nižšej ako 24.04. krok za krokom:**

1. Vykonať dennú a mesačnú uzávierku dňa 1.1.2025.
2. Vykonať zmenu DPH v nastaveniach systému Asseco HOREC.
 - a. Servis - Číselníky - Ostatné – DPH:

b. Odporúčané nastavenie hladín:

Hladina	Percento	Typ	Hladina Fiskál
Hladina 0	0%	oslobodená	C
Hladina 1	23%	základná	A
Hladina 2	5%	druhá znížená	B
Hladina 3	0%	oslobodená	C
Hladina 4	19%	znížená	E
Hladina 5	20%	základná	F
Hladina 6	10%	znížená	G

3. Zmena DPH v otvorených účtoch.
 - a. Zmenená DPH sa neprejaví na už zaúčtovaných Službách v otvorených účtoch hostí.
 - b. Novo pridané služby budú naťazené už s novou DPH.
 - c. DPH na už zaúčtovaných službách sa dá zmeniť manuálne cez tlačidlo **Zmena DPH**:

Zmena DPH v systéme Asseco HOREC Verzia 24.04. a novinky

Postup ako vykonať zmenu nastavení DPH v systéme **Asseco HOREC vo verzii 24.04. krok za krokom:**

1. Vykonať dennú a mesačnú uzávierku dňa 1.1.2025.
2. Vykonať zmenu DPH v nastaveniach systému Asseco HOREC.
 - a. Servis - Číselníky - Ostatné – DPH:

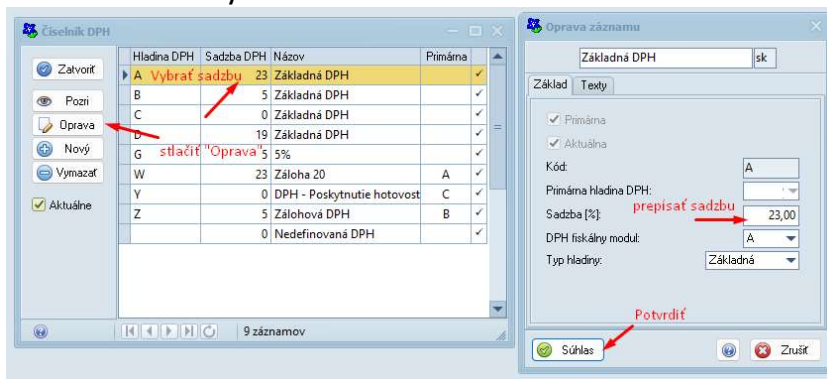

- b. Odporúčané nastavenie hladín:

Hladina	Percento	Typ	Hladina Fiskál
Hladina 0	0%	oslobodená	C
Hladina 1	23%	základná	A
Hladina 2	5%	druhá znížená	B
Hladina 3	0%	oslobodená	C
Hladina 4	19%	znížená	E
Hladina 5	20%	základná	F
Hladina 6	10%	znížená	G

3. Nastaviť novú hladinu DPH na zálohových faktúrach v nastaveniach systému.
 - a. V číselníku služieb *Servis - Číselníky - Služby – Služby* si vytvoríme novú službu:
 - i. DPH = 19%
 - ii. segment = ubytovanie
 - b. V nastaveniach systému *Servis – Špeciálne služby – Nastavenia systému Horec*, záložka *Účet* a v ňom záložka *Zálohová faktúra* nastavíme:
 - i. ďalšiu základnú hladinu DPH
 - ii. Priradíme jej službu, ktorú sme si vytvorili pre zálohu vo výške 19% DPH
 - iii. Po zmene nastavení potvrdíme formular tlačidlom *Súhlas*

4. Zmena DPH v otvorených účtoch:

- Zmenená DPH sa neprejaví na už zaúčtovaných Službách v otvorených účtoch hostí.
- Novo pridané služby budú naťazené už s novou DPH.
- Ak sa na účte nachádzajú položky zo segmentu ubytovanie v 5% DPH a zároveň záloha, ktorá nemá 5% DPH, tak pri otvorení účtu systém automaticky tento stav rozpozna a dopýta sa či chcete zmeniť DPH.

- Na ostatných službách môžete DPH zmeniť manuálne:
 - Jednotlivo cez tlačidlo *Zmena DPH*

Účet - všetci hostia

Platba, Kontrola účtu, Sbornované položky, Presunuté položky

Predbežný

Služby, Sbornované, Presun, Zlava, Rozdelenie zálohy, Do odchodu, Detail, Zmena DPH, Na dispo

Názov služby - tovaru	Izba	Pobyt. deň	Jedn. cena	Počet	Suma	Mena	DPH	Externý účet/balík	Ext. pokladňa/cen. profil	Externý systém
Dvojpostelová izba	104	01.08.2024	75,66	1,00	75,66	EUR	19,00			
Dan za ubytovanie	104	01.08.2024	1,00	1,00	1,00	EUR	0,00			
Zemiaková kaša 200g	104	01.08.2024	15,00	1,00	15,00	EUR	23,00			
Bufet sfz obed 15?	104	01.08.2024	27,00	1,00	27,00	EUR	23,00			
Grilovaná zelenina 200g	104	01.08.2024	2,00	1,00	2,00	EUR	23,00			
BAL masák v sede 10min DO 2,5?	104	01.08.2024	2,50	1,00	2,50	EUR	23,00			
BAL animácie TOP TERMIN DO	104	01.08.2024	0,00	1,00	0,00	EUR	23,00			
BAL Mediatro	104	01.08.2024	0,00	1,00	0,00	EUR	23,00			
Dvojpostelová izba	104	01.08.2024	75,67	1,00	75,67	EUR	19,00			
Dan za ubytovanie	104	01.08.2024	1,00	1,00	1,00	EUR	0,00			
Zemiaková kaša 200g	104	01.08.2024	15,00	1,00	15,00	EUR	23,00			
Bufet sfz obed 15?	104	01.08.2024	27,00	1,00	27,00	EUR	23,00			
Grilovaná zelenina 200g	104	01.08.2024	2,00	1,00	2,00	EUR	23,00			
BAL masák v sede 10min DO 2,5?	104	01.08.2024	2,50	1,00	2,50	EUR	23,00			
BAL animácie TOP TERMIN DO	104	01.08.2024	0,00	1,00	0,00	EUR	23,00			
BAL Mediatro	104	01.08.2024	0,00	1,00	0,00	EUR	23,00			

- ii. Hromadne - ak z účtu odložíte aspoň 1 službu cez tlačidlo *mínus* tak na ostatné služby, ktoré zostali na účte bude uplatnená zmena DPH.
- iii. Hromadne cez záložku kategórie.
- iv. Hromadne cez okno *Kontrola účtu*.

Kontrola účtu

Platba, Kontrola účtu, Sbornované položky, Presunuté položky

Predbežný

Služby, Sbornované, Presun, Zlava, Rozdelenie zálohy, Do odchodu, Detail, Zmena DPH, Na dispo

Zmena DPH

Drag a column header here to group by that column

Názov služby - tovaru	Izba	Pobyt. deň	Združený dátum	Jedn. cena	Počet	Suma	Mena	DPH	Odlícené	Externý účet/balík	Ex
Dvojpostelová izba s 2prístel	116	28. 6. 2024		93,00	1,00	93,00	EUR	5			
Dan za ubytovanie	116	28. 6. 2024		1,00	1,00	1,00	EUR	19			
Dvojpostelová izba s 2prístel	116	29. 6. 2024		83,00	1,00	83,00	EUR	5			
Dan za ubytovanie	116	29. 6. 2024		1,00	1,00	1,00	EUR	19			
Dvojpostelová izba s 2prístel	116	30. 6. 2024		83,00	1,00	83,00	EUR	5			
Dan za ubytovanie	116	30. 6. 2024		1,00	1,00	1,00	EUR	19			
Dvojpostelová izba s 2prístel	116	1. 7. 2024		83,00	1,00	83,00	EUR	5			
Dan za ubytovanie	116	1. 7. 2024		1,00	1,00	1,00	EUR	19			
Dvojpostelová izba s 2prístel	116	2. 7. 2024		83,00	1,00	83,00	EUR	5			
Dan za ubytovanie	116	2. 7. 2024		1,00	1,00	1,00	EUR	19			
Dvojpostelová izba s 2prístel	116	3. 7. 2024		83,00	1,00	83,00	EUR	5			

73 záznamov

- v. V okne kontrola účtu je možné vykonať:
 1. Jednoduchú filtráciu a zgrupovanie položiek pomocou filtrov v prvom riadku (na obrázku je zgrupovanie položiek podľa DPH).

Kontrola účtu

Platba, Kontrola účtu, Sbornované položky, Presunuté položky

Predbežný

Služby, Sbornované, Presun, Zlava, Rozdelenie zálohy, Do odchodu, Detail, Zmena DPH, Na dispo

Zmena DPH

Drag a column header here to group by that column

Názov služby - tovaru	Izba	Pobyt. deň	Jedn. cena	Počet	Suma	Mena	DPH	Odlícené	Externý účet/balík	Ex
Dan za ubytovanie			0							
Dan za ubytovanie			0							
Dan za ubytovanie			0							
Dan za ubytovanie			0							
Dvojpostelová izba s 2prístel			5							
Dvojpostelová izba s 2prístel			5							
Dvojpostelová izba s 2prístel			5							
Dvojpostelová izba s 2prístel			5							
Dvojpostelová izba s 2prístel			5							

113 záznamov

DPH: 0
DPH: 5
DPH: 19
DPH: 23

2. Hromadné označenie položiek pomocou tlačidla ctrl + pravý klik myši.
3. Zmenu DPH cez tlačidlo *Zmena DPH*:

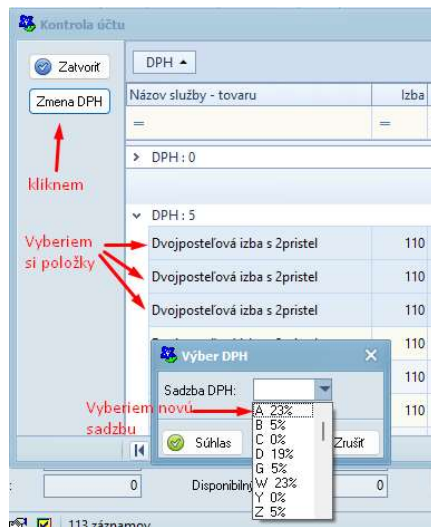

4. Zmenu DPH už nie je potrebné potvrdzovať, automaticky sa zmení DPH na položkách v účte.

Tím HORECA
Asseco Solutions